

JAUNUOLIŲ DIENOS CENTRO EFEKTYVUMO VERTINIMAS

2016 m.

Efektyvumo skaičiavimo metodika

Įstaigos efektyvumas skaičiuojamas pagal formules:

Einamojo mėnesio efektyvumas

$$\frac{a_1+a_2+a_3+\dots+a_n}{b \times n} \times 100\%$$

a – lankytojų skaičius n-tąją dieną

b – bendras sąrašinis lankytojų skaičius

n – mėnesio dienų skaičius

Efektyvumas ketvirčiais

JDC lankomumo efektyvumas

2016 m. I ketv.

mėnuo	Sausis	Vasaris	Kovas	vidutiniškai per ketvirtį
efektyvumas, proc.	89	96	93	93
lankytojų skaičius per mėn.	888	960	977	2825
darbo dienų skaičius	20	20	21	61
vidutinis lankytojų skaičius per dieną	44	48	47	46
sąrašinis lankytojų skaičius	50	50	50	50

2016 m. II ketv.

mėnuo	Balandis	Gegužė	Birželis	vidutiniškai per ketvirtį
efektyvumas, proc.	95	95	89	93
lankytojų skaičius per mėn.	1000	1047	935	2982
darbo dienų skaičius	21	22	21	64
vidutinis lankytojų skaičius per dieną	48	48	45	47
sąrašinis lankytojų skaičius	50	50	50	50

2016 m. III ketv.

mėnuo	Liepa	Rugpjūtis	Rugsėjis	vidutiniškai per ketvirtį
efektyvumas, proc.	16	21	90	43
lankytojų skaičius per mėn.	156	236	992	1384
darbo dienų skaičius	20	22	22	64
vidutinis lankytojų skaičius per dieną	8	11	45	22
sąrašinis lankytojų skaičius	50	50	50	50

2016 m. IV ketv.

mėnuo	Spalis	Lapkritis	Gruodis	vidutiniškai per ketvirtį
efektyvumas, proc.	93	96	85	91
lankytojų skaičius per mėn.	974	1006	891	2871
darbo dienų skaičius	21	21	21	63
vidutinis lankytojų skaičius per dieną	46	48	42	46
sąrašinis lankytojų skaičius	50	50	56	52

1. Metų efektyvumas

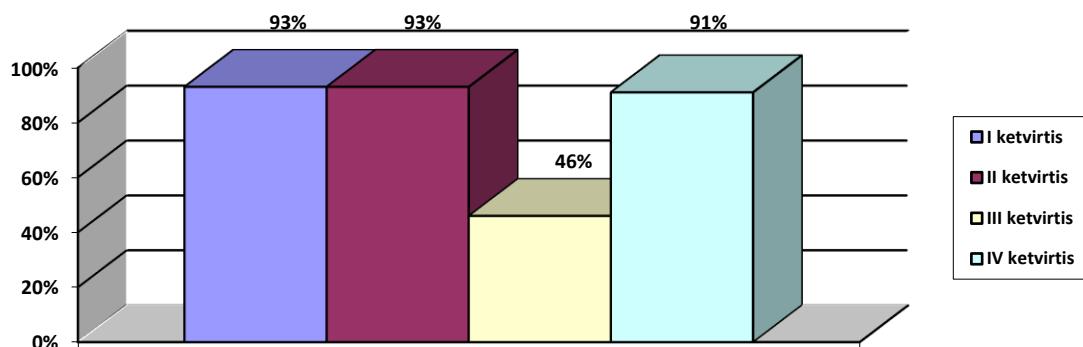

pav. 1 Efektyvumas ketvirčiais

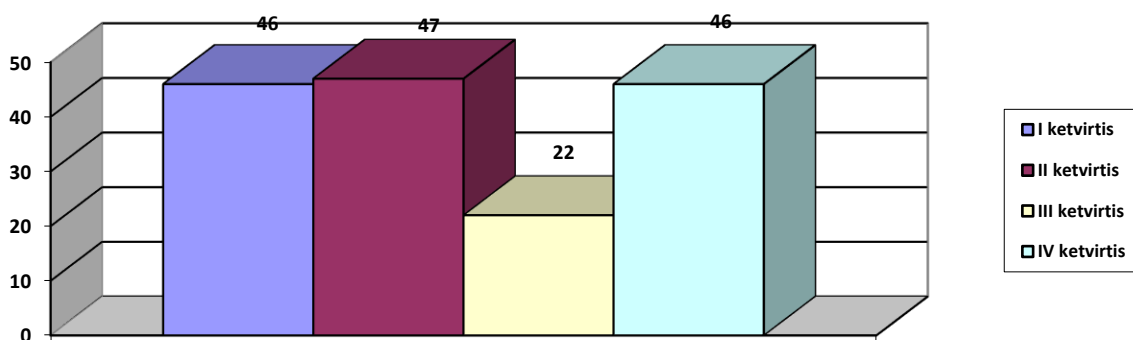

pav. 2 Vidutinis lankytojų skaičius per dieną

Apibendrinant metinį įstaigos efektyvumą neskaičiuojamas III ketvirtis.

Vadovaujantis Jaunuolių dienos centro nuostatų, patvirtintų Panevėžio miesto savivaldybės tarybos 2008 m. lapkričio 27 d. sprendimu Nr. 1-26-11 punktu 41.6. - centro lankytojai turi teisę turėti kasmetines atostogas. Lankytojų atostogų metu atostogauja ir centro darbuotojai, todėl nenaudojami papildomi materialiniai resursai darbuotojų vadavimui jų atostogų metu.

Metinis Jaunuolių dienos centro efektyvumas 2016 m. – 92 proc. Vidutinis lankytojų skaičius per dieną – 46.

2015 m.

Efektyvumas ketvirčiais

JDC lankomumo efektyvumas

2015 m. I ketv.

mėnuo	Sausis	Vasaris	Kovas	vidutiniškai per ketvirtį
efektyvumas, proc.	89	93	92	91
lankytojų skaičius per mėn.	930	881	967	926
darbo dienų skaičius	21	19	21	20
vidutinis lankytojų skaičius per dieną	44	46	46	46
sąrašinis lankytojų skaičius	50	50	50	50

2015 m. II ketv.

mėnuo	Balandis	Gegužė	Birželis	vidutiniškai per ketvirtį
efektyvumas, proc.	95	98	87	93
lankytojų skaičius per mėn.	994	980	911	962
darbo dienų skaičius	21	20	21	21
vidutinis lankytojų skaičius per dieną	47	49	43	47
sąrašinis lankytojų skaičius	50	50	50	50

2015 m. III ketv.

mėnuo	Liepa	Rugpjūtis	Rugsėjis	vidutiniškai per ketvirtį
efektyvumas, proc.	15	28	98	47
lankytojų skaičius per mėn.	162	295	1082	513
darbo dienų skaičius	22	21	22	22
vidutinis lankytojų skaičius per dieną	7	14	49	24
sąrašinis lankytojų skaičius	50	50	50	50

2015 m. IV ketv.

mėnuo	Spalis	Lapkritis	Gruodis	vidutiniškai per ketvirtį
efektyvumas, proc.	99	97	73	89
lankytojų skaičius per mėn.	1088	1016	762	955
darbo dienų skaičius	22	21	21	21
vidutinis lankytojų skaičius per dieną	49	48	36	45
sąrašinis lankytojų skaičius	50	50	50	50

Ketvirčiai	I	II	III	IV
------------	---	----	-----	----

efektyvumas, proc.	91	93	47	89
lankytojų skaičius per ketv.	926	962	513	955
darbo dienų skaičius	20	21	22	21
vidutinis lankytojų skaičius per dieną	46	47	24	45
sąrašinis lankytojų skaičius	50	50	50	50

3. Metų efektyvumas

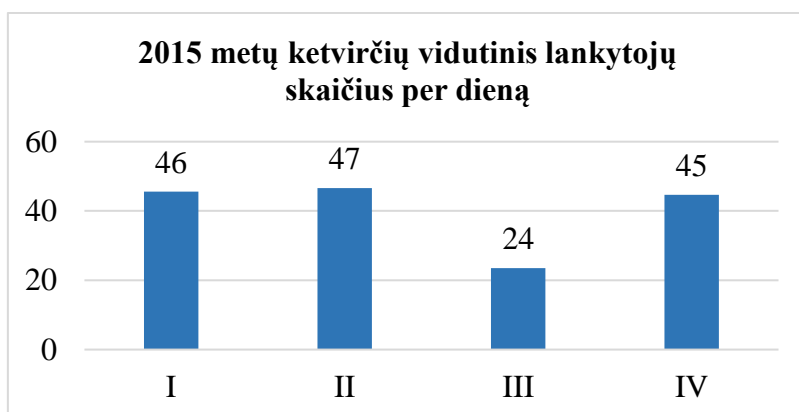
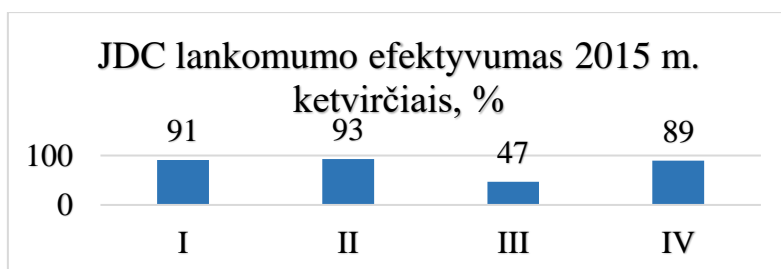

Apibendrinant metinį įstaigos efektyvumą neskaičiuojamas III ketvirtis.

Vadovaujantis Jaunuolių dienos centro nuostatu, patvirtintu Panevėžio miesto savivaldybės tarybos 2008 m. lapkričio 27 d. sprendimu Nr. 1-26-11 punktu 41.6. - centro lankytojai turi teisę turėti kasmetines atostogas. Lankytojų atostogų metu atostogauja ir centro darbuotojai, todėl nenaudojami papildomi materialiniai resursai darbuotojų vadavimui jų atostogų metu.

Metinis Jaunuolių dienos centro efektyvumas 2015 m. – 80 proc. Vidutinis lankytojų skaičius per dieną – 40.



LYGINAMOJI DIAGRAMA 2015-2017 m.